



**Direzione:** DIREZIONE

**Area:**

## **DETERMINAZIONE** (con firma digitale)

N. A00138 del 31/10/2023

Proposta n. 156 del 19/10/2023

**Oggetto:**

NULLA OSTA A FAVORE DEL COMUNE DI NESPOLO PER UNA INSTALLAZIONE ARTISTICA

**Proponente:**

Estensore

PIVA GIOVANNI

\_\_\_\_\_ *firma elettronica* \_\_\_\_\_

Responsabile del procedimento

PIVA GIOVANNI

\_\_\_\_\_ *firma elettronica* \_\_\_\_\_

Responsabile dell' Area

\_\_\_\_\_

Direttore

AD INTERIM M. ROSATI

\_\_\_\_\_ *firma digitale* \_\_\_\_\_

Firma di Concerto

## IL DIRETTORE

VISTA la Legge Regionale n° 56 del 09/09/1988 istitutiva di questa Riserva Naturale;

VISTA la Legge Regionale 22 maggio 1995, n. 29, avente ad oggetto "Modifiche ed integrazioni leggi regionali in attuazione all'art. 13 della legge regionale 18 novembre 1991, n. 74 (Disposizioni in materia di tutele ambientale – Modifiche ed integrazioni alla legge regionale 11 aprile 1985, n. 36);

VISTA la Legge 6 dicembre 1991, n. 394 "Legge Quadro sulle Aree Protette";

VISTA la Legge Regionale 6 ottobre 1997, n. 29, "Norme in materia di aree naturali protette regionali" e successive modificazioni;

VISTO l'art. /9 della Legge Statutaria Regionale 11 novembre 2004, n. 1, di approvazione del "Nuovo Statuto della Regione Lazio";

VISTA altresì, la Legge Regionale 14 luglio 2014 n° 7, che all'art. 1 stabilisce funzioni e compiti degli organi di controllo degli enti pubblici dipendenti della Regione Lazio;

VISTO il Decreto del presidente della Riserva naturale 1/2023 di nomina del direttore ad interim della Riserva Naturale Regionale Monte Navegna e Monte Cervia nella persona dell'ing. Maurizio Rosati;  
Atto n. A00138 del 31/10/2023

VISTA LA Deliberazione di Giunta Regionale 22 maggio 2023, n. 212 "Commissariamento degli enti regionali di diritto pubblico gestori delle aree naturali protette istituiti ai sensi delle leggi regionali 6 ottobre 1997, n. 29: "Norme in materia di aree naturali protette regionali", 4 aprile 1979, n. 21, 25 novembre 1999, n. 36, 4 dicembre 2008, n.21 e 24 dicembre 2008, n.24 e successive modifiche"

VISTO il Decreto del Presidente della Regione Lazio n. T00193 del 25 settembre 2023 con il quale è stato nominato il Sig. Matteo Monaco quale Commissario Straordinario della Riserva Naturale Regionale Monte Navegna e Monte Cervia;

Vista la Legge Regionale 6 ottobre 1997 n°29 articolo 28 commi 1 e 2;

**Vista** la richiesta del comune di NESPOLO relativa alla realizzazione di una installazione artistica "Panchina gigante" nell'area del Montepiano

**Vista** la Legge Regionale 6 ottobre 1997 n°29 articolo 28 commi 1 e 2;

**Visto il** Decreto Legislativo 22 gennaio 2004, n. 42

**Visto il** PTPR della Regione Lazio tavola "B"

**Ritenuto possibile, sulla base dell'istruttoria condotta dal competente servizio**, rilasciare il richiesto nulla osta ai fini ambientali come previsto dalla Legge Regionale 29/1997

## DETERMINA

- 1) Le premesse sono parte integrante e sostanziale del presente atto e ne costituiscono motivazione
- 2) Di rilasciare il richiesto NULLA OSTA di compatibilità ambientale all'effettuazione degli interventi di cui trattasi con le seguenti prescrizioni:
  - a) Divieto movimento terra
  - b) Divieto di fissaggio della panchina con solette in calcstruzzo
- 3) **Di dare atto che il presente nulla osta non sostituisce l'autorizzazione paesaggistica ove necessaria**
- 4) **Di dare atto che qualora l'installazione sia permanente occorre che alla stessa siano attribuiti i titoli abilitativi di cui al DPR380/2001**
- 5) Di dare atto che il presente nulla osta non pregiudica i diritti di terzi e che pertanto l'accertamento relativo alla situazione proprietaria e all'inesistenza di eventuali altri diritti, servitù ed usi spetta all'autorità competente al rilascio del provvedimento definitivo;
- 6) Di dare atto che il presente nulla osta, avendo natura di atto endoprocedimentale, non sostituisce la decisione definitiva adottata dalla autorità competente la quale, in ogni caso, è tenuta al recepimento di tutte le prescrizioni emanate dall'autorità responsabile della gestione del vincolo di tutela ambientale;

- 7) Di dare atto che il presente nulla osta non sostituisce le eventuali autorizzazioni relative agli assetti idrogeologici ed alla tutela del suolo rilasciate dalle competenti autorità;
- 8) DI dare atto che il mancato rispetto delle prescrizioni contenute nel presente nulla osta costituisce fatto penalmente perseguibile e che sono responsabili della corretta esecuzione dei lavori il proprietario del bosco in quanto committente e l'esecutore materiale del taglio;
- 9) Il presente nulla osta verrà trasmesso al servizio Vigilanza, Ai Carabinieri Forestali Comando Stazione territorialmente competente ed al Comune per gli adempimenti di competenza;
- 10) La pubblicazione del presente atto avverrà tramite affissione all'albo pretorio telematico
- 11) La presente determinazione è immediatamente esecutiva

Avverso il presente provvedimento sono ammessi:

- Richiesta di intervento del Difensore Civico Regionale presentando richiesta all' Ufficio del Difensore civico della Regione Lazio, via della Pisana 1301 - 00163 Roma fax 06.65932015, e-mail: difensore.civico@regione.lazio.it PEC: difensorecivico@cert.consreglazio.it
- Ricorso giurisdizionale al T.A.R. del Lazio ai sensi dell'art. 2, lett b) e art. 21 della L. 1034/71 e s.m.i. entro il termine di 60 giorni dalla data di scadenza del termine di pubblicazione dell'elenco all'albo pretorio comunale, ovvero, da quello in cui l'interessato ne abbia ricevuta la notifica o ne abbia comunque avuta piena conoscenza;
- Ricorso straordinario al Presidente della Repubblica per i motivi di legittimità entro 120 giorni decorrenti dal medesimo termine di cui sopra ai sensi dell'art. 8 del D.P.R. 1199/1971.

Atto n. A00138 del 31/10/2023

Copia



## COMUNE DI NESPOLO

PROVINCIA DI RIETI

C. F. 00113150577

Tel. 0765/98026

e-mail: [segreteria@comunedinespolo.it](mailto:segreteria@comunedinespolo.it)

PEC: [comunedinespolo@pec.it](mailto:comunedinespolo@pec.it)

[www.comunedinespolo.it](http://www.comunedinespolo.it)

prot.2049 del 28/05/2023

Alla Riserva Naturale Regionale  
Monte Navegna e Monte Cervia  
02020 Varco Sabino (RI)  
TRASMISSIONE VIA PEC: [info@pec.navegnacervia.it](mailto:info@pec.navegnacervia.it)

Atto n. A00138 del 31/10/2023

**Oggetto: Richiesta nulla-osta per installazione panchina gigante mediante adesione al Big Bench Community  
Project. - Area in loc. Monte Piano distinta in catasto terreni al Foglio n.3 particella n.162**

In riferimento all'oggetto e in qualità di Responsabile del servizio Assetto del Territorio del Comune di Nespolo, a seguito della documentazione pervenuta da parte del Presidente dell'Associazione "Nespolo per tutti" riguardo la possibilità di installare una panchina gigante, atteso che l'area d'intervento è ricompresa all'interno della perimetrazione della Riserva Naturale Monti Navegna e Cervia, con la presente si chiede il rilascio del nulla-osta di competenza.

Cordiali saluti

Arch. Antonio Zacchia  
Responsabile dell'Ufficio Tecnico

P.S. Si allega documentazione pervenuta

## Una grande panchina per Nespolo Sabino



Costruire insieme un nuovo e affascinante punto di vista sulla Riserva dei Monti Cervia e Navegna

Atto n. A00138 del 31/10/2023

### Cosa è una Big Bench?

Il progetto delle Panchine Giganti nasce da una iniziativa del designer statunitense Chris Bangle che, nel 2010, decise di installare una panchina fuori scala nella sua casa a Clavesana, in Piemonte, da cui ammirare il meraviglioso panorama dei vigneti circostanti l'abitazione. Così, Chris diede forma alla stravagante richiesta della moglie, disegnando la classica panchina dei parchi e dei giardini ma in versione gigante. Ad oggi sono state costruite *nel mondo* 297 panchine e 57 sono in costruzione. In questi anni sono divenute un fenomeno sociale ed una best practice di marketing territoriale, in particolare per località prive di altri elementi specifici di attrattività turistica se non il proprio paesaggio.

### Perché costruire una Panchina Gigante a Nespolo?

Nespolo è un comune del Lazio, nella zona del Cicolano, in provincia di Rieti. Come tutti i comuni dell'Appennino è soggetto da anni ad un lento e progressivo declino della popolazione residente con conseguente perdita delle attività lavorative sul territorio e chiusura degli esercizi commerciali. Nei mesi estivi il paese si ripopola grazie di un turismo basato sui proprietari delle abitazioni nel borgo principalmente appartenenti alle famiglie che storicamente abitavano nel paese.

Il comune di Nespolo ha come elementi di forza il fascino della struttura tradizionale del suo borgo, la collocazione in un ambiente naturale incontaminato e ricco di boschi e l'appartenenza al territorio della Riserva Naturale Regionale dei Monte Cervia e Monte Navegna.

La costruzione nel territorio del Comune di Nespolo di una **Panchina Gigante** costituirebbe un elemento di grande attrazione per un turismo di prossimità o anche di raggio più ampio ed inserirebbe la località nel più ampio circuito delle " **Big Bench**" andando a godere delle innumerevoli opportunità di promozione del circuito (fornitura di un timbro con cui vidimare il "passaporto" dei turisti in visita, pubblicizzazione sul sito ufficiale e sui social media del progetto e la messa a disposizione del merchandising ecc.).

### A Nespolo ... dove?

La collocazione della panchina è prevista in un luogo subito a monte del paese in cui è possibile godere di una vista meravigliosa sull'intera catena montuosa della Riserva spaziando fino ai più lontani Monti Lucretili e Ruffi. L'esposizione è in direzione del tramonto del sole. Si trova, inoltre al margine di una zona di radure di alta quota, in prossimità dell'area pic-nic e del punto di partenza di diversi sentieri. Per questa iniziativa abbiamo già la **disponibilità dell'area** in cui collocare la panchina, per la realizzazione ci appoggeremo ad imprese e ad artigiani del territorio.

### Il progetto in cifre:

Come previsto dal regolamento del Big Bench Community Project<sup>1</sup>, la realizzazione della panchina, che è stimata intorno ai 5.000 euro, esclude l'utilizzo di fondi pubblici. Prevediamo pertanto di procedere con ricerca di donazioni o sponsorizzazioni, campagne di raccolta in collegamento con eventi effettuati sul posto o campagne di crowdfunding anche online.

Il Progetto "**Una grande Panchina per Nespolo**" viene proposto dall'APS "*Nespolo per Tutti – Tradizione e Innovazione*" che nata nel 2023 si propone come scopo statutario la promozione e la valorizzazione del territorio di Nespolo e delle sue tradizioni.

<sup>1</sup> <https://bigbenchcommunityproject.org/>



Catasto

Satellite

nespolo

Trova località

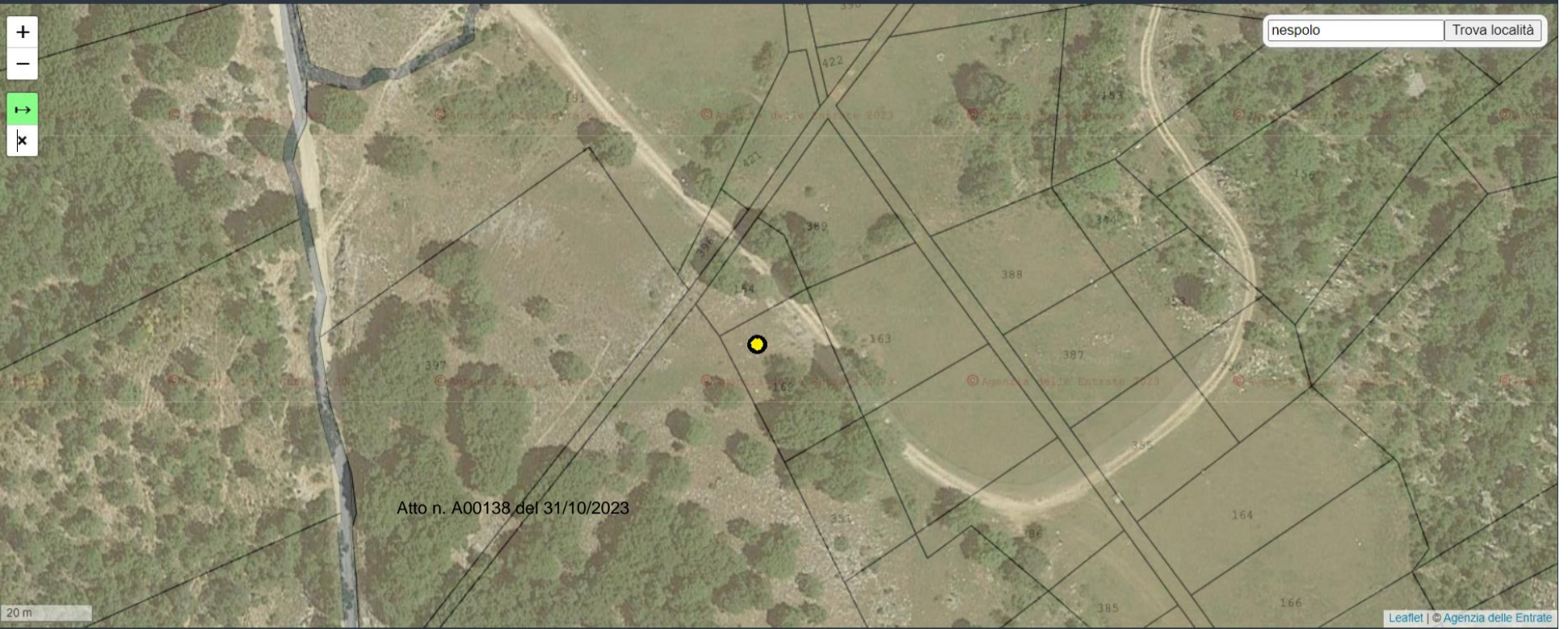

Leaflet | © Agenzia delle Entrate

Catasto

Satellite

nespolo

Trova località



Leaflet | © Agenzia delle Entrate

CO