



Direzione: DIREZIONE

Area:

DETERMINAZIONE (con firma digitale)

N. A00086 del 22/04/2020

Proposta n. 101 del 05/04/2020

Oggetto:

NULLA OSTA PER TAGLIO BOSCHI. COMUNE DI VARCO SABINO SIG. CASSAR ANTONIO.

Proponente:

Estensore

PIVA GIOVANNI

_____firma elettronica_____

Responsabile del procedimento

PIVA GIOVANNI

_____firma elettronica_____

Responsabile dell' Area

Direttore

V. LODOVISI

_____firma digitale_____

Firma di Concerto

IL DIRETTORE

VISTA la Legge Regionale n° 56 del 09/09/1988 istitutiva di questa Riserva Naturale;

VISTA la Legge Regionale 22 maggio 1995, n. 29, avente ad oggetto “Modifiche ed integrazioni leggi regionali in attuazione all’art. 13 della legge regionale 18 novembre 1991, n. 74 (Disposizioni in materia di tutele ambientale – Modifiche ed integrazioni alla legge regionale 11 aprile 1985, n. 36);

VISTA la Legge 6 dicembre 1991, n. 394 “Legge Quadro sulle Aree Protette”;

VISTA la Legge Regionale 6 ottobre 1997, n. 29, “Norme in materia di aree naturali protette regionali” e successive modificazioni;

VISTO l’art. 9 della Legge Statutaria Regionale 11 novembre 2004, n. 1, di approvazione del “Nuovo Statuto della Regione Lazio”;

VISTA altresì, la Legge Regionale 14 luglio 2014 n° 7, che all’art. 1 stabilisce funzioni e compiti degli organi di controllo degli enti pubblici dipendenti della Regione Lazio;

VISTO il Decreto del Presidente della Regione Lazio n° T00018 del 15/01/2020 di nomina del Direttore della Riserva Naturale Monte Navegna e Monte Cervia nella persona del Dott. Vincenzo Lodovisi;

VISTO il contratto di diritto privato per il conferimento dell’incarico di Direttore del Parco, sottoscritto tra il Presidente e il Dott. Vincenzo Lodovisi in data 03/02/2020;

Vista la richiesta del comune di VARCO SABINO prot. 1000 del 12 marzo 2020 acquisita agli atti in data 7.04.2020 prot.678

RICHIEDENTE	COMUNE	FOGLIO	P.LLA	SUPERFICIE MQ
ANTONIO CASSAR	VARCO SABINO (Pian Cericilli)	12	9	3400

Visto il Regolamento regionale 18 aprile 2005, n.7 “Regolamento di attuazione dell’articolo 36 della legge regionale 28 ottobre 2002, n. 39 (Norme in materia di gestione delle risorse forestali)” ;

Vista la Legge Regionale 6 ottobre 1997 n°29 articolo 28 commi 1 e 2;

Rilevato che

- La particella è al di sopra della curva di livello dei 1000 metri.
- Le particelle individuate sono attraversate dalla rete dei sentieri e taluni alberi sono marcati con segnavia biancorosso.
- Al bordo inferiore della particella sono presenti alcune piante di castagno da frutto
- La particella è raggiungibile attraverso mulattiera;

Ritenuto possibile

- rilasciare il richiesto nulla osta ai fini ambientali come previsto dalla Legge Regionale 29/1997

DETERMINA

- 1) Le premesse sono parte integrante e sostanziale del presente atto e ne costituiscono motivazione
- 2) Di rilasciare il richiesto NULLA OSTA di compatibilità ambientale all'effettuazione del taglio
- 3) Di prescrivere le seguenti modalità di effettuazione del taglio e le cure colturali di seguito elencate:
 - a) E' possibile provvedere ad una potatura di ringiovanimento dei castagni da frutto presenti ridimensionandone la chioma ed abbassandone l'altezza.
 - b) Al di sotto dei castagni da frutto è possibile effettuare la completa pulizia e/o taglio degli individui di altre specie insediatisi
 - b) Rilascio di almeno 100 MATRICINE/HA
 - c) La matricina selezionata dovrà essere, resistente, robusta, ed in grado di resistere alla neve ed alla siccità Dovranno essere privilegiati polloni aventi altezza di chioma non superiore a 3 metri ma di diametro adeguato piuttosto che polloni aventi elevate altezze di chioma ma di diametri esili.
 - d) In ogni caso non vengano tagliati alberi aventi diametro al petto superiore a 40 cm
 - e) Onde ridurre il pericolo di insorgenza di incendi non vengano abbandonati residui di lunghezza superiore a 30 cm fatta esclusione per la ramaglia utilizzata per costituire cordone orizzontalmente disposte.
 - f) onde ridurre il pericolo di incendio e prevenire l'innescò di fenomeni erosivi, I residui dovranno essere disposti in andane orizzontali parallele alle curve di livello, distanza tra le andane almeno 15 metri.
 - g) Lo spazio tra un'andana e quella più a monte dovrà essere tassativamente libero da materiale combustibile e da residui del taglio,
 - h) E' ammessa la triturazione dei residui.
 - i) venga comunicata per iscritto anche a mezzo di fax con almeno 2 giorni feriali di preavviso la data di inizio e fine lavori.

- j) La comunicazione di avvio lavori dovrà indicare il nominativo ed il recapito della persona incaricata del taglio
- k) Nell'esercizio del cantiere forestale dovranno essere rispettate tutte le normative in materia di sicurezza del lavoro
- l) Il cantiere forestale dovrà essere ben delimitato e ben segnalato.
- m) Non vengano abbandonati residui e rifiuti.
- n) Onde consentire la vigilanza il confine del lotto oggetto di taglio venga marcato e reso riconoscibile in modo evidente
- o) E' vietato il pascolo nella tagliata per 5 anni decorrenti dalla data di conclusione dei lavori
- p) E' possibile l'utilizzo delle strade interpoderali per la realizzazione dell'imposto a condizione che il transito non venga impedito e che, al termine del cantiere, venga ripristinato lo stato di percorribilità delle stesse.
- q) E' possibile il transito con mezzi meccanici qualora all'interno degli appezzamenti esistano piste forestali
- r) abbia cura di non tagliare gli alberi marcati con segnavia Biancorosso
- s) si abbia cura di non interrompere il tracciato dei sentieri escursionistici.
- t) il cantiere, ai bordi del Cammino Naturale dei Parchi, venga adeguatamente segnalato.

4) Di incaricare il servizio Guardiaparco di effettuare le verifiche in merito alle superfici già oggetto di utilizzazione incaricando gli stessi, ove necessario, di impartire istruzioni verbali alla ditta esecutrice

5) Di dare atto che il presente nulla osta non pregiudica i diritti di terzi e che pertanto l'accertamento relativo alla situazione proprietaria e all'inesistenza di eventuali altri diritti, servitù ed usi spetta all'autorità competente al rilascio del provvedimento definitivo;

6) Di dare atto che il presente nulla osta non sostituisce né le prescrizioni di massima né le vigenti regole di buona condotta nella esecuzione dei tagli;

7) Di dare atto che il presente nulla osta, avendo natura di atto endoprocedimentale, non sostituisce la decisione definitiva adottata dalla autorità competente la quale, in ogni caso, è tenuta al recepimento di tutte le prescrizioni emanate dall'autorità responsabile della gestione del vincolo di tutela ambientale;

8) Di dare atto che il presente nulla osta non sostituisce le eventuali autorizzazioni relative agli assetti idrogeologici ed alla tutela del suolo rilasciate dalle competenti autorità;

9) Di dare atto che il presente nulla osta non sostituisce le eventuali autorizzazioni o nulla osta relative alla tutela del paesaggio rilasciate dalle competenti autorità,

10) Di dare atto che il mancato rispetto delle prescrizioni contenute nel presente nulla osta costituisce fatto penalmente perseguibile e che sono responsabili della corretta esecuzione dei lavori il proprietario del bosco in quanto committente e l'esecutore materiale del taglio;

11) Il presente nulla osta verrà trasmesso al servizio Vigilanza, Ai Carabinieri Forestali Comando Stazione territorialmente competente e al Comune richiedente il nulla osta per gli adempimenti di competenza;

12) Il presente nulla osta vale per due stagioni silvane consecutive e, consistendo l'utilizzazione forestale nelle operazioni di taglio ed esbosco nonché nella

ripulitura finale del terreno e decade al termine della stagione silvana 2021-2022 per i tagli situati a quota superiore ai 1000 metri.

13) La pubblicazione del presente atto avverrà tramite affissione all'albo pretorio telematico

14) Avverso il presente provvedimento sono ammessi:

- Richiesta di intervento del Difensore Civico Regionale presentando richiesta all'Ufficio del Difensore civico della Regione Lazio, via della Pisana 1301 - 00163 Roma fax 06.65932015, e-mail: difensore.civico@regione.lazio.it PEC: difensorecivico@cert.consreglazio.it

- Ricorso giurisdizionale al T.A.R. del Lazio ai sensi dell'art. 2, lett b) e art. 21 della L. 1034/71 e s.m.i. entro il termine di 60 giorni dalla data di scadenza del termine di pubblicazione dell'elenco all'albo pretorio comunale, ovvero, da quello in cui l'interessato ne abbia ricevuta la notifica o ne abbia comunque avuta piena conoscenza;

- Ricorso straordinario al Presidente della Repubblica per i motivi di legittimità entro 120 giorni decorrenti dal medesimo termine di cui sopra ai sensi dell'art. 8 del D.P.R. 1199/1971.

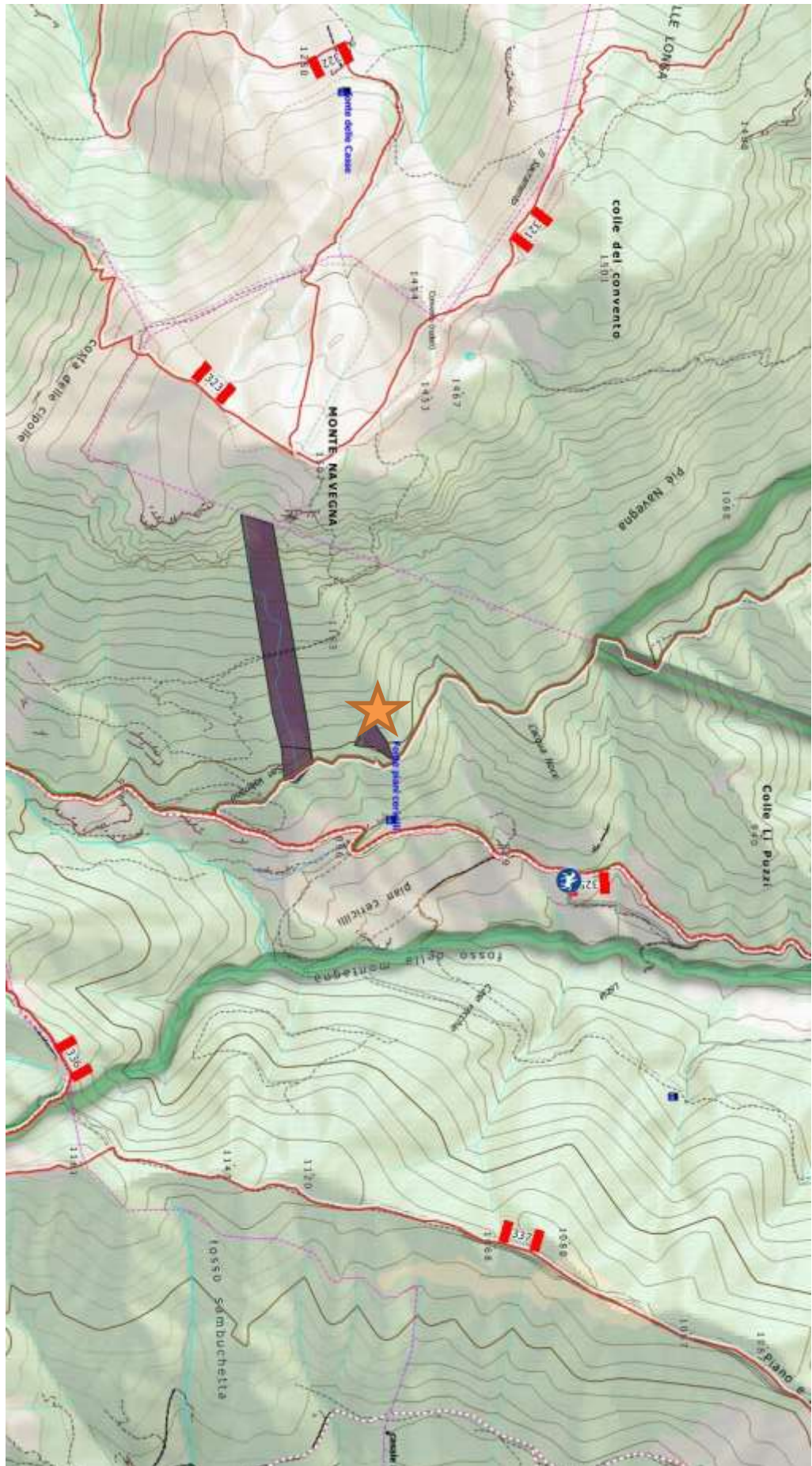

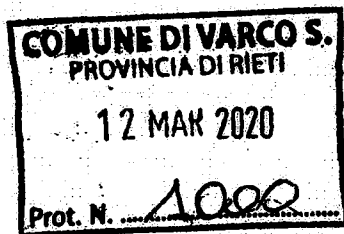

Al Sig. Sindaco del Comune
di Varco Sabino

OGGETTO: Ditta DE SANUS MARCELLO - Comunicazione taglio bosco ceduo di
superficie inferiore a 3 Ha, Località PIAN CERECILLI Comune VARCO SABINO
Fg. 12 Part. 9

Il Sottoscritto Sig. CASSAR ANTONIO nato a VARCO SABINO
il 30/04/1937 e residente in VARCO SABINO Via ROMA 5
Proprietario/comproprietario del bosco ceduo, dell'età di anni 20 specie prevalente
CEREO sito in località PIAN CERECILLI (del Comune di
VARCO SABINO censito in catasto al fg: n° 12 particella/e 9 della
superficie complessiva di Ha 00 Are 30 Centiare 40 di cui interessati al
taglio Ha 00 Are 30 Centiare 40, situato ad una quota s.l.m. di m. 900, comunica ai
sensi della vigente Legge Regionale n° 39 del 28/10/2002, e regolamento Regionale n° 7 del
18/04/2005, che intende effettuare il taglio del bosco:

di proprietà, di fatto, in uso, di cui ha la piena disponibilità.

Si comunica inoltre, che il taglio viene effettuato dalla Ditta boschiva DE SANUS MARCELLO
di VARCO SABINO domiciliata in VARCO SABINO Via ROMA 16
per uso: privato o commerciale per un quantitativo di materiale ritraibile pari a
q.li _____ / circa allo stato fresco.

Si ricorda inoltre che, come previsto dall'art. 7 comma 5 del R.R. n° 7/2005 e ss.mm.ii.,
l'interessato dovrà comunicare al Comando Stazione Forestale locale, l'inizio e
successivamente il termine dell'utilizzazione forestale.

Si allega:

- dichiarazione sostitutiva attestante la proprietà del fondo;
- visura catastale recente (max 1 mese);
- planimetria catastale con evidenziata la zona oggetto di intervento;
- Corografia 1:10.000 o 1/25.000;
- Fotocopia documento valido;
- Versamento per diritti di segreteria - consulenza agronomo.

Varco Sabino li _____

IN FEDE
Cassare Antonio

DICHIARAZIONE SOSTITUTIVA

Ai sensi degli Artt. 46/48 del D.P.R. 445/2000

Il/la sottoscritto/a CASSAC ANTONIO nato/a a VACG SABINO il 30/04/1932

e residente a VACG SABINO in via ROMA n. 5

consapevole delle responsabilità penali che assume ai sensi dell'Art. 481 del codice penale e dell'Art. 76 e del T.U. Approvato con D.P.R. 445/2000, nel caso di dichiarazioni mendaci non veritiere e falsità negli atti, con la presente;

DICHIARA

Sotto la propria responsabilità di:

• Essere unico proprietario del bosco/i ceduo sito in località _____
e riportato in catasto al foglio/i _____ particella/e _____

• Essere comproprietario del bosco/i ceduo sito in località _____
e riportato in catasto al foglio/i _____ particella/e _____

autorizzato dai restanti proprietari e quindi nella piena disponibilità del bene;

Essere proprietario del bosco/i ceduo sito in località VACG SABINO
e riportato in catasto al foglio/i 12 particella/e 9

per la quota parte come da visura catastale, autorizzato dai restanti proprietari e quindi nella piena disponibilità del bene.

• Avere in disponibilità il fondo/i sito in località _____
e riportato in catasto al foglio/i _____ particella/e _____

• Eventuale altra opzione (indicare quale) _____

Data _____

IN FEDE

Cassac Antonio

Cognome... CASSAR
 Nome... ANTONIO
 nato il... 30 APRILE 1932
 (atto n. 8 P. 1 S. *)
 a... VARCO SABINO RI
 Cittadinanza... ITALIANA
 Residenza... VARCO SABINO (RI)
 Via... ROMA, 5
 Stato civile... *
 Professione... PENSIONARIO
 CONNOIATI E CONTRASSEGNI SALIENTI
 Statura... 1,62
 Capelli... BRUNO
 Occhi... CASTANI
 Segni particolari... N/N

Firma del titolare
VARCO S.p.A. - 11.20. FEBBRAIO 2018

IL SINDACO
GABRIELLA VAGLIONI







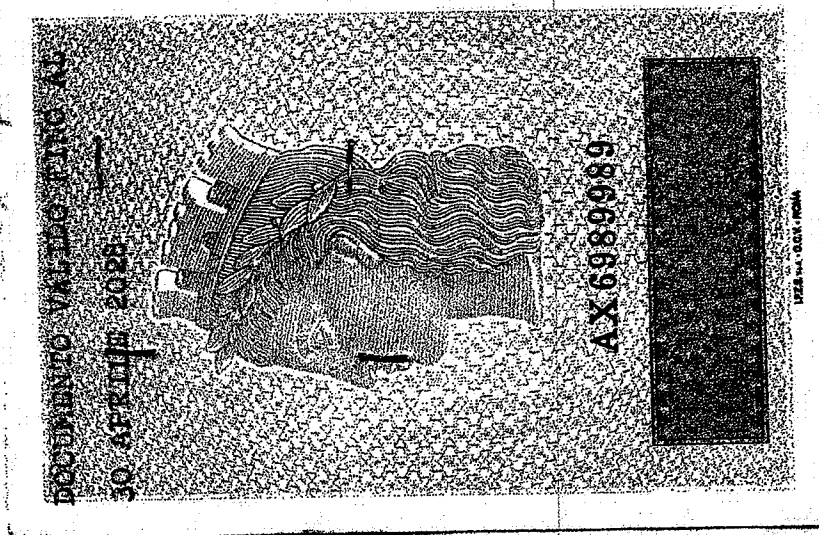
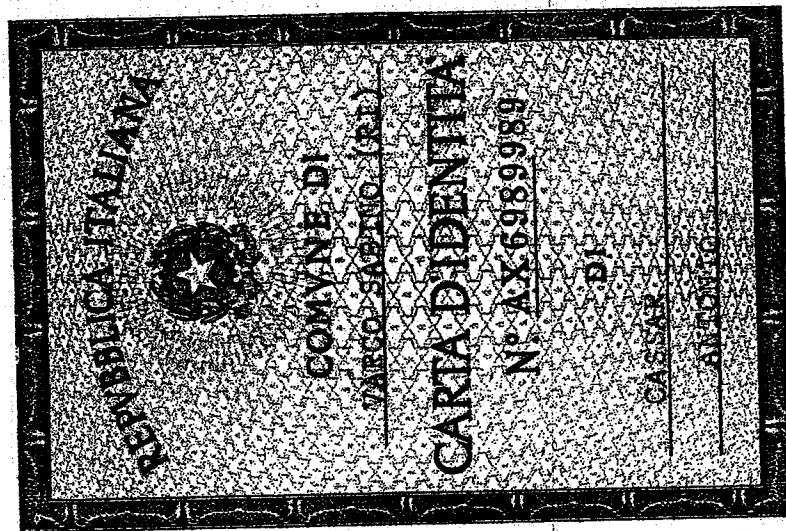

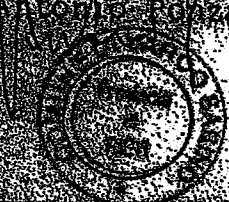
Cognome DE SANTIS	 <p> Impronta del dito indice sinistro </p> 
Nome MARCELLO	
nato il 21 FEBBRAIO 1984	
(atto n. 481 P. I S. A)	
a ROMA (RM)	
Cittadinanza ITALIANA	
Residenza VARCO SABINO	
Via ROMA, 16	
Stato civile * * * *	
Professione * * * *	
CONNOTATI E CONTRASSEGNI SALIENTI	
Statura MT. 1,80	
Capelli CASTANO SCURO	
Occhi MARRONI	
Segni particolari N/N	

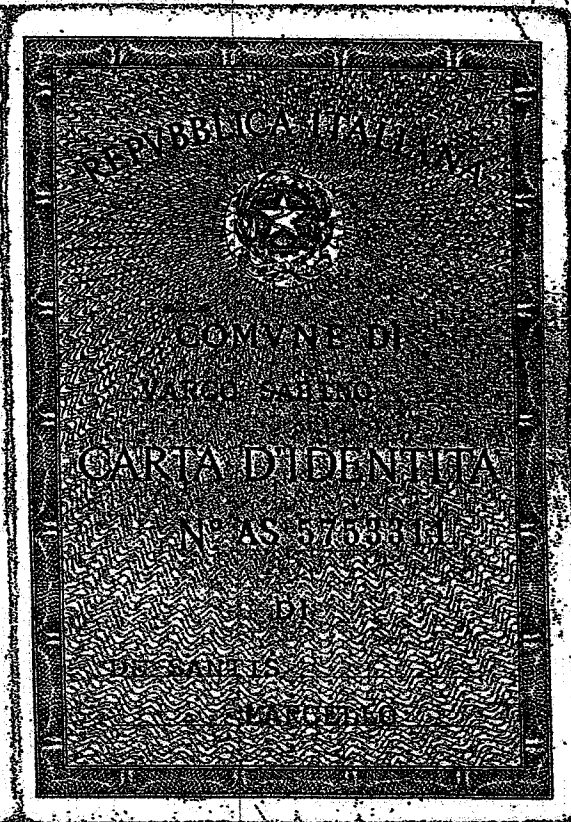
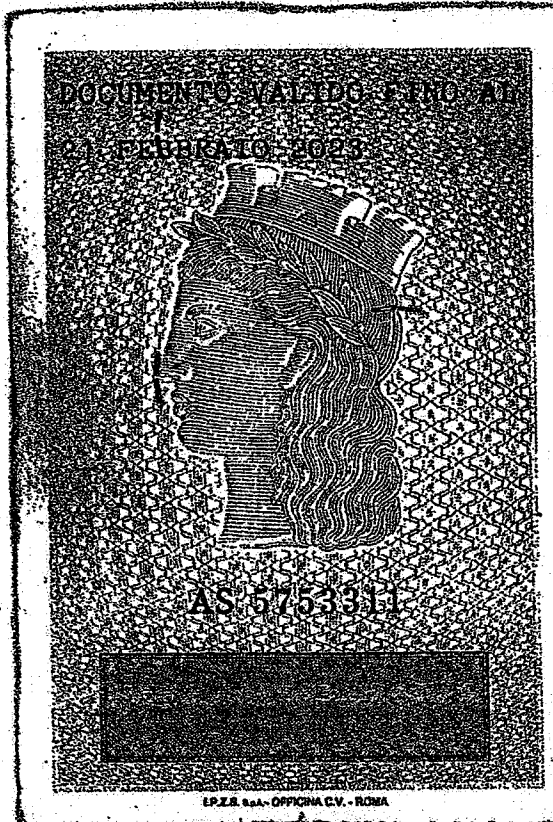



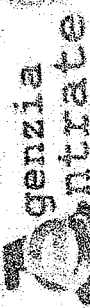

Direzione Provinciale di Rieti
Ufficio Provinciale - Territorio
Servizi Catastali

Data: 09/03/2020 - Ora: 17.28.40 Fine
Visura n.: T250803 Pag. 1

Visura per immobile

Situazione degli atti informatizzati al 09/03/2020

Dati della richiesta		Comune di VARCO SABINO (Codice: L676)	
Catasto Terreni		Provincia di RIETI	
Immobile		Foglio: 12 Particella: 9	

N.	DATI IDENTIFICATIVI			DATI CLASSAMENTO			Reddito	Agrario Euro 0,47 L. 912	Dati Derivanti DA
	Foglio	Particella	Sub	Porz	Qualità Classe	Superficie(m ²) ha are ca.			
1	12	9		-	PASC CESPUG U	30 40			Impianto meccanografico del 13/03/1976

N.	INTESTATI	DATI ANAGRAFICI	CODICE FISCALE	DIRITTI E ONERI REALI
1	CASSAR Agnese nata a VARCO SABINO il 03/04/1904		CSSNTN32D30L676N*	(1) Proprieta' per 9/36
2	CASSAR Antonio nato a VARCO SABINO il 30/04/1932		CSSCST23D43L676M*	(1) Proprieta' per 1/36
3	CASSAR Celestina nata a VARCO SABINO il 03/04/1923		CSSGGL34M05L676Q*	(1) Proprieta' per 1/36
4	CASSAR Giuseppe nato a VARCO SABINO il 05/08/1934		CSSVNI36P44L676F*	(1) Proprieta' per 9/36
5	CASSAR Ivana nata a VARCO SABINO il 04/09/1936		CSSLNI19T49L676O*	(1) Proprieta' per 1/36
6	CASSAR Lina nata a VARCO SABINO il 09/12/1919		CSSLGN21P68L676A*	(1) Proprieta' per 1/36
7	CASSAR Luigina nata a VARCO SABINO il 28/09/1921		CSSMRP37L65L676Z*	(1) Proprieta' per 3/36
8	CASSAR Maria Pia nata a VARCO SABINO il 25/07/1937		CSSMRA41R05H501C*	(1) Proprieta' per 1/36
9	CASSAR Mario nato a ROMA il 05/10/1941		CSSQNT25S68L676D*	(1) Proprieta' per 1/36
10	CASSAR Quinta nata a VARCO SABINO il 28/11/1925		CSSSFN18H62L676H*	(1) Proprieta' per 3/36
11	CASSAR Serafina nata a VARCO SABINO il 22/06/1918		CSSSFN45T54H501M*	(1) Proprieta' per 1/36
12	CASSAR Serafina nata a ROMA il 14/12/1946		CSSL9S30B04L676K*	(10) Oneri TITOLARE DIRITTO PASCOLO Usufruttuario parziale
13	CASSAR Ulisse nato a VARCO SABINO il 04/02/1930			(1) Proprieta' per 3/36
14	COMUNE DI VARCO SABINO			
15	DI BATTISTA Elvira nata a VARCO SABINO il 27/01/1897		PSCNTNI19R71D493O*	
16	PASCUZI Antonia nata a FARA IN SABINA il 31/10/1919 in atti dal 25/09/1981			

Tributi erariali: Euro 0,90

Unità immobiliari n. 1

Visura telematica

* Codice Fiscale Validato in Anagrafe Tributaria

2 355 000

2 356 000

13°01'00"

