

L'attività di videosorveglianza, oltre a rappresentare un importante strumento per il controllo del territorio, testimonia la volontà e l'impegno profuso dalla Riserva per inserirsi in maniera concreta nelle dinamiche di gestione del territorio lavorando in sinergia con altri enti e forze dell'ordine, fornendo professionalità, personale e tecnologie innovative. In questo modo, la Riserva rafforza la sua immagine sul territorio dimostrando di condividere tutti i problemi dei cittadini e delle amministrazioni locali oltre a tutelare la risorsa ambientale sempre con l'obiettivo dello sviluppo sostenibile del territorio.

Il Prefetto di Rieti ha evidenziato l'importanza e la rilevanza dell'iniziativa promossa dalla Riserva: *"un sistema di videosorveglianza integrato che copre il territorio di ben 10 Comuni è indubbiamente un esempio di best practice sia sotto il profilo della sicurezza dei territori che per le finalità prettamente inerenti le attività della Riserva"*.



**RISERVA NATURALE
MONTE NAVEGNA E CERVIA**
Via Roma, 33 - Varco Sabino, Rieti
Telefono: +39 0765 790002 Fax: +39 0765 790139
info@navegnacervia.it
info@pec.navegnacervia.gov.it

  WWW.NAVEGNACERVIA.IT



IL PROGETTO INTEGRATO DI VIDEOSORVEGLIANZA



  WWW.NAVEGNACERVIA.IT



REGIONE
LAZIO

Il progetto integrato di videosorveglianza della Riserva Naturale Monti Navegna e Cervia rientra nel più ampio progetto del Sistema Informativo per la Gestione Ambientale del Territorio (SIGAT) basato sulla condivisione di dati e piattaforme informatiche e su una rete di punti di accesso wifi dedicati sia all'accesso per i turisti e i cittadini, sia per gli operatori (tecnici, guardiaparco, protezione civile, altre forze dell'ordine). Il sistema di videosorveglianza è basato su una rete di telecamere dislocate in modo da inquadrare le zone di maggiore sensibilità del territorio sia dal punto di vista del valore ambientale, sia per la sicurezza. Il sistema risponde anche ad una specifica esigenza delle amministrazioni locali che da tempo evidenziano la necessità di creare un sistema di controllo del territorio che possa garantire maggiore sicurezza ai cittadini e ai turisti.

Il progetto si è sviluppato d'intesa con il locale Comando Stazione CC di Ascrea e sulla scorta di quanto sancito nelle riunioni del Comitato Provinciale per l'Ordine e la Sicurezza Pubblica di Rieti e di coordinamento presso il Comando Compagnia CC di Rieti. Alcune telecamere sono state dedicate specificatamente al controllo del territorio, alla tutela ambientale e all'antincendio boschivo.

Il Sistema visualizza 32 telecamere tra i comuni di Colle di Tora, Castel di Tora, Ascrea, Paganico Sabino, Rocca Sinibalda, Varco Sabino. Il collegamento è stato possibile realizzando tre dorsali, la prima direttamente collegando la sede che ospita il Focal Point con il comune di Castel di Tora, le altre due sfruttando la posizione del Palazzo del Drago (Back Bone) sito su Monte Antuni che domina la valle del Turano e offre visibilità su tutti i punti collegati.

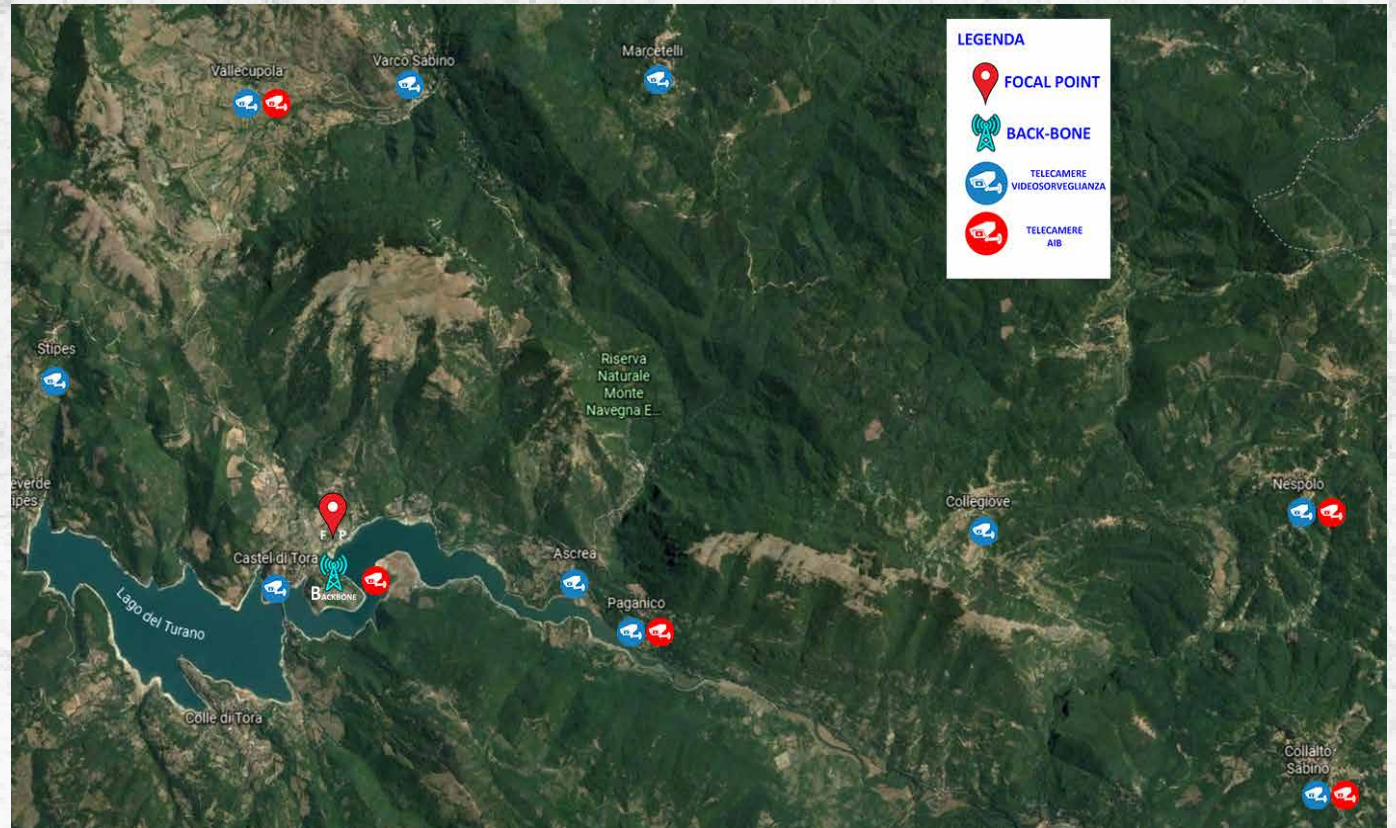

Il Focal Point è dislocato presso il distaccamento Guardiaparco in Castel di Tora, ospita n. 6 schermi da 28" e n.2 monitor per la visualizzazione delle immagini; la registrazione avviene tramite n. 4 DVR con capacità di registrazione sino a 10 gg.