



Direzione: DIREZIONE

Area:

DETERMINAZIONE (con firma digitale)

N. A00392 del 28/12/2020

Proposta n. 448 del 22/12/2020

Oggetto:

NULLA OSTA PER TAGLIO BOSCHI SIG PIETRO ALESSANDRO BRACCI

Proponente:

Estensore

PIVA GIOVANNI

_____ *firma elettronica* _____

Responsabile del procedimento

PIVA GIOVANNI

_____ *firma elettronica* _____

Responsabile dell' Area

Direttore

V. LODOVISI

_____ *firma digitale* _____

Firma di Concerto

IL DIRETTORE

VISTA la Legge Regionale n° 56 del 09/09/1988 istitutiva di questa Riserva Naturale;

VISTA la Legge Regionale 22 maggio 1995, n. 29, avente ad oggetto “Modifiche ed integrazioni leggi regionali in attuazione all’art. 13 della legge regionale 18 novembre 1991, n. 74 (Disposizioni in materia di tutele ambientale – Modifiche ed integrazioni alla legge regionale 11 aprile 1985, n. 36);

VISTA la Legge 6 dicembre 1991, n. 394 “Legge Quadro sulle Aree Protette”;

VISTA la Legge Regionale 6 ottobre 1997, n. 29, “Norme in materia di aree naturali protette regionali” e successive modificazioni;

VISTO l’art. 9 della Legge Statutaria Regionale 11 novembre 2004, n. 1, di approvazione del “Nuovo Statuto della Regione Lazio”;

VISTA altresì, la Legge Regionale 14 luglio 2014 n° 7, che all’art. 1 stabilisce funzioni e compiti degli organi di controllo degli enti pubblici dipendenti della Regione Lazio;

VISTO il Decreto del Presidente della Regione Lazio n° T00018 del 15/01/2020 di nomina del Direttore della Riserva Naturale Monte Navegna e Monte Cervia nella persona del Dott. Vincenzo Lodovisi;

VISTO il contratto di diritto privato per il conferimento dell’incarico di Direttore del Parco, sottoscritto tra il Presidente e il Dott. Vincenzo Lodovisi in data 03/02/2020;

Vista la richiesta del comune di NESPOLO protocollo 2091 del 25 novembre 2020 acquisita al protocollo dell’Ente in data 26 novembre 2020 per i seguenti terreni

RICHIEDENTE	COMUNE	FOGLIO	P.LLA	SUPERFICIE MQ
PIETRO ALESSANDRO BRACCI	NESPOLO	9	143	10890
TOTALE mq			10890	

Visto il Regolamento regionale 18 aprile 2005, n.7 “Regolamento di attuazione dell’articolo 36 della legge regionale 28 ottobre 2002, n. 39 (Norme in materia di gestione delle risorse forestali)” ;

Vista la Legge Regionale 6 ottobre 1997 n°29 articolo 28 commi 1 e 2;

Rilevato che

- Le pendenze sono elevate
- Il bosco interessa parzialmente la scarpata di un fosso
- Occorre rispettare l'integrità dell'ecosistema bosco
- E' possibile accedere tramite pista
- Vi sono piant di castagno secche o seccaginose

Ritenuto possibile rilasciare –con prescrizioni- il nulla osta ai fini ambientali previsto nella citata Legge Regionale 29/97 limitatamente alla particella 76 del foglio 5 in quanto la particella 46 del foglio 4 è esterna al territorio della Riserva Naturale

DETERMINA

- 1) Le premesse sono parte integrante e sostanziale del presente atto e ne costituiscono motivazione
- 2) Di rilasciare il richiesto **NULLA OSTA** di compatibilità ambientale all'effettuazione del taglio.
- 3) **Di prescrivere le seguenti modalità di effettuazione del taglio e le cure colturali di seguito elencate:**
 - a) accesso consentito tramite la viabilità esistente senza apertura nuove piste
 - b) Fascia di rispetto in proiezione orizzontale di 10 metri a partire dal ciglio di fosso
 - c) Obbligo di manutenzione dei drenaggi e delle scoline
 - d) Rilascio di almeno 100 matricine Ha
 - e) **Onde prevenire l'insorgere di fenomeni erosivi, i residui dovranno essere disposti in andane orizzontali parallele alle curve di livello, distanza tra le andane almeno 10-12 metri.**
 - f) Qualora siano presenti tane di specie particolarmente importanti per la conservazione della natura il taglio dovrà essere sospeso;
 - g) I castagni colpiti da mal di inchiostro dovranno essere asportati. I tronchi non potranno essere trascinati e il taglio va effettuato con strumenti sterilizzati in periodi freddi e asciutti onde prevenire la diffusione del patogeno
 - h) La matricina selezionata **dovrà essere, resistente, robusta, ed in grado di resistere alla neve ed alla siccità. Dovranno essere privilegiati polloni anche se di minore altezza di diametro adeguato piuttosto che polloni aventi elevate altezze di chioma ma di diametri esili.**
 - i) E' ammessa la triturazione dei residui.

- j) venga comunicata **per iscritto** anche a mezzo di fax con almeno 2 giorni feriali di preavviso la data di inizio e fine lavori.
- k) **La comunicazione di avvio lavori dovrà indicare il nominativo ed il recapito della persona incaricata del taglio**
 - l) Nell'esercizio del cantiere forestale dovranno essere rispettate tutte le normative in materia di sicurezza del lavoro
 - m) Il cantiere forestale dovrà essere ben delimitato e ben segnalato.
 - n) Non vengano abbandonati residui e rifiuti.
 - o) Onde consentire la vigilanza il confine del lotto oggetto di taglio venga marcato e reso riconoscibile in modo evidente
 - p) E' vietato il pascolo nella tagliata per 5 anni decorrenti dalla data di conclusione dei lavori
 - q) E' possibile l'utilizzo delle strade interpoderali per la realizzazione dell'imposto a condizione che il transito non venga impedito e che, al termine del cantiere, venga ripristinato lo stato di percorribilità delle stesse.
 - r) E' possibile il transito con mezzi meccanici qualora all'interno degli appezzamenti esistano piste forestali;
- 4) Di dare atto che il presente nulla osta non pregiudica i diritti di terzi e che pertanto l'accertamento relativo alla situazione proprietaria e all'inesistenza di eventuali altri diritti, servitù ed usi spetta all'autorità competente al rilascio del provvedimento definitivo;
- 5) Di dare atto che il presente nulla osta non sostituisce né le prescrizioni di massima né le vigenti regole di buona condotta nella esecuzione dei tagli;
- 6) Di dare atto che il presente nulla osta, avendo natura di atto endoprocedimentale, non sostituisce la decisione definitiva adottata dalla autorità competente la quale, in ogni caso, è tenuta al recepimento di tutte le prescrizioni emanate dall'autorità responsabile della gestione del vincolo di tutela ambientale;
- 7) Di dare atto che il presente nulla osta non sostituisce le eventuali autorizzazioni relative agli assetti idrogeologici ed alla tutela del suolo rilasciate dalle competenti autorità;
- 8) Di dare atto che il presente nulla osta non sostituisce le eventuali autorizzazioni o nulla osta relative alla tutela del paesaggio rilasciate dalle competenti autorità,
- 9) Di dare atto che il mancato rispetto delle prescrizioni contenute nel presente nulla osta costituisce fatto penalmente perseguibile e che sono responsabili della corretta esecuzione dei lavori il proprietario del bosco in quanto committente e l'esecutore materiale del taglio;
- 10) Il presente nulla osta verrà trasmesso al servizio Vigilanza, Ai Carabinieri Forestali Comando Stazione territorialmente competente e al Comune richiedente il nulla osta per gli adempimenti di competenza;
- 11) Il presente nulla osta vale per due stagioni silvane consecutive e, consistendo l'utilizzazione forestale nelle operazioni di taglio ed esbosco nonché nella ripulitura finale del terreno, decade il 15 MAGGIO 2022
- 12) La pubblicazione del presente atto avverrà tramite affissione all'albo pretorio telematico

- 13)** Avverso il presente provvedimento sono ammessi:
- Richiesta di intervento del Difensore Civico Regionale presentando richiesta all' Ufficio del Difensore civico della Regione Lazio, via della Pisana 1301 - 00163 Roma fax 06.65932015, e-mail: difensore.civico@regione.lazio.it PEC: difensorecivico@cert.consreglazio.it
 - Ricorso giurisdizionale al T.A.R. del Lazio ai sensi dell'art. 2, lett b) e art. 21 della L. 1034/71 e s.m.i. entro il termine di 60 giorni dalla data di scadenza del termine di pubblicazione dell'elenco all'albo pretorio comunale, ovvero, da quello in cui l'interessato ne abbia ricevuta la notifica o ne abbia comunque avuta piena conoscenza;
 - Ricorso straordinario al Presidente della Repubblica per i motivi di legittimità entro 120 giorni decorrenti dal medesimo termine di cui sopra ai sensi dell'art. 8 del D.P.R. 1199/1971.

Copia

NEPOLO FG 9 PLLA 143 I

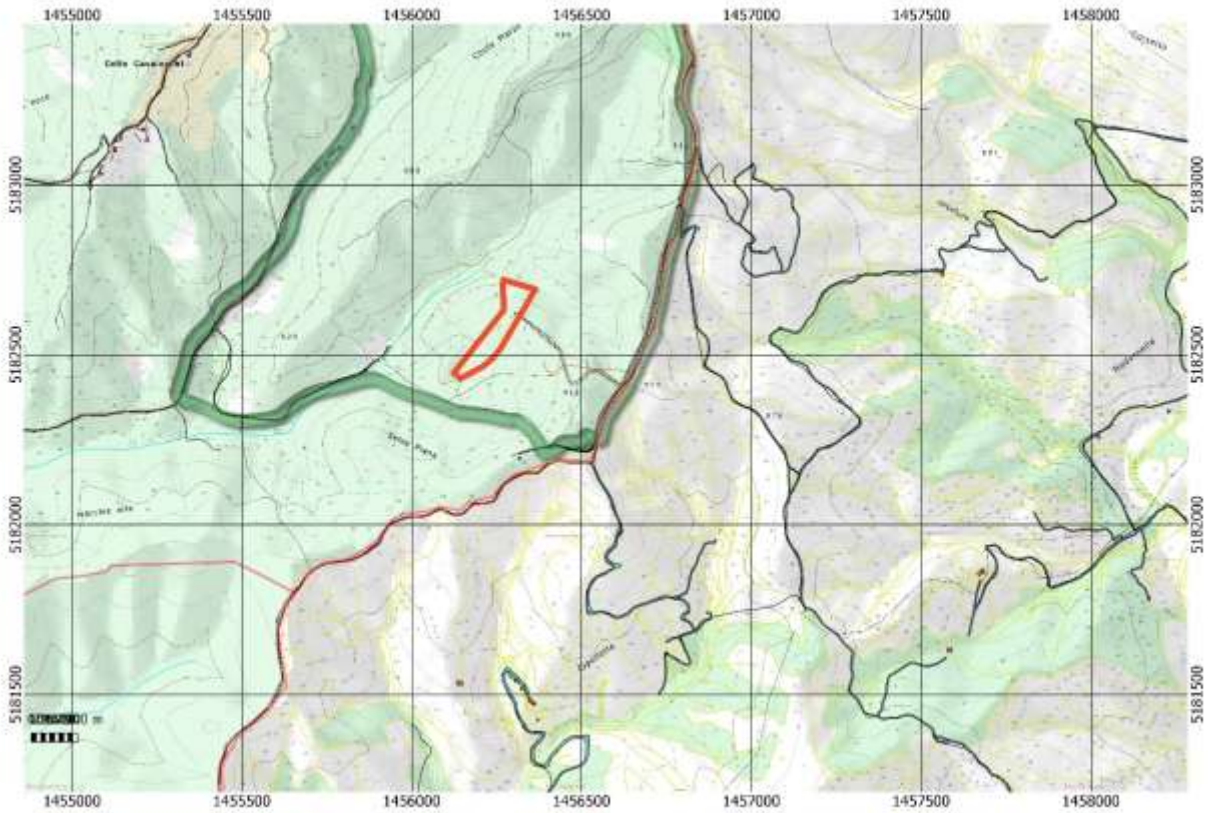

COI





COMUNE DI NESPOLO

PROVINCIA DI RIETI

C. F. 00113150577

Tel. 0765/98026 - Fax. 0765/988811

e-mail: nespcom@tin.it

www.comunedinespolo.it

prot. 2091 del 25/11/2020

Alla Riserva Naturale
Monte Navegna e Monte Cervia
Via Roma, 33
02020 VARCO SABINO (RI)

Oggetto: **Comunicazione taglio bosco ceduo.**

Il sottoscritto arch. Antonio Zacchia in qualità di Responsabile del servizio tecnico del Comune di Nespolo, ai sensi dell'art.7 comma 4 del Regolamento regionale 18 Aprile 2005 n.7, con la presente trasmette copia della documentazione relativa alla comunicazione taglio bosco ceduo presentata dal sig. BRACCI PIETRO ALESSANDRO e pervenuta presso i nostri uffici in data 11/11/2020 prot.2012 per gli adempimenti di competenza.

Distinti saluti

Nespolo, 25/11/2020

Il Responsabile del Servizio Tecnico
Arch. Antonio Zacchia

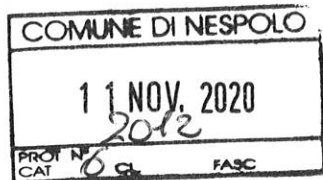

AL COMUNE DI NESPOLO
Via Roma, 156
02020 - Nespolo (RI)

OGGETTO: Comunicazione di inizio attività taglio bosco ceduo di superficie inferiore a Ha 3

Il sottoscritto BRACCI Pietro Alessandro, nato/a a Roma
Il 24.8.1961, residente in ROMA Via/Piazza PRENESTINA, 372
n° 372, c.f. BRCPRLO1M24H501R

- proprietario
- comproprietario
- proprietario per la quota parte _____
- usufruttuario
- eventuale altra opzione (indicare quale) ERESSE DELL'INTESTAZIONE

del bosco ceduo sito nel Comune di Nespolo, località Porcii

COMUNICA

ai sensi della vigente **Legge Regionale n° 39 del 28.10.2002**, e **Regolamento Regionale n° 7 del 18.04.2005** che, decorsi 60 giorni dall'invio della presente comunicazione, intende dare inizio alle operazioni di taglio del bosco ceduo che insiste sul terreno distinto in catasto al/ai foglio/i 9 particella/e 143

Comunica inoltre che il taglio è per uso:

- privato
- commerciale

e che lo stesso verrà effettuato:

- dal richiedente
- dalla ditta Boschiva DEL PRESTE FRANK di _____ nato a _____
EPINAY (F) il 06-08-1970 residente a TAGLIACOZZO Via/Piazza n° ROMANA 26
INS. 0

Si allega:

1. Planimetria Catastale con evidenziazione delle particelle e foglio (dati catastali);
2. Corografia scala 1:10.000 o 1:25.000;
3. Visura catastale recente (max un mese) di tutte le particelle oggetto del taglio;
4. Dichiarazione-Sostitutiva attestante la proprietà;
5. Fotocopia documento d'identità valido
6. Dichiarazione di taglio
7. Versamento di € 35,00, per diritti di segreteria da versarsi sul c/c postale n. 15019029 intestato a Comune di Nespolo servizio tesoreria, causale taglio bosco

Recapito telefonico 3487404670

Nespolo li 11/11/2020

IN FEDE

Pietro Alessandro Bracci

DICHIARAZIONE DI TAGLIO
(art. 12 Regolamento Regionale n° 7 del 18.04.2005)

Il sottoscritto BRACCI P. DIRO ALDO, nato/a a ROMA 26/08/1961
Il _____, residente in ROMA Via/Piazza PREVESINA 372
n° _____, c.f. BRCPRLOM24H501R in qualità di

- proprietario
 comproprietario
 proprietario per la quota parte _____
 usufruttuario
 eventuale altra opzione (indicare quale) ERED E DELL'INISITARIO

del bosco ceduo sito nel Comune di Nespolo, località PORCIN ad una quota di
m.s.l. 300

relativamente ai fondi iscritti al Catasto terreni di seguito specificati:

Foglio <u>9</u>	particella <u>143</u>	superficie: <u>108,90m²</u>
Foglio _____	particella _____	superficie _____
Foglio _____	particella _____	superficie _____
Foglio _____	particella _____	superficie _____
Foglio _____	particella _____	superficie _____

TOTALE: _____

DICHIARA

la propria intenzione a voler effettuare il taglio del bosco ceduo, dichiara inoltre che non ha presentato altre dichiarazioni di taglio per lo stesso bosco per la medesima stagione silvana e che:

- il bosco oggetto di intervento è dell'età di anni +25 specie prevalente 60% CASTAGNA 40% CERRO
- la superficie oggetto di intervento è pari a: Ha 1 Are 08 Centiare 90
- l'intervento verrà eseguito con diligenza e secondo le buone pratiche forestali coerentemente con le disposizioni di cui al R.R. 7/2005 e rispettando i tempi per la stagione silvana in corso
- che nell'esercizio del cantiere forestale verranno rispettate tutte le normative in materia di sicurezza sul lavoro
- che verranno rispettate le prescrizioni di cui all'art. 29 del vigente regolamento di Polizia Rurale approvato con delibera di Consiglio Comunale n° 24 del 12/02/2008
- che sarà data comunicazione di inizio e fine dei lavori al Corpo Forestale dello Stato, Comando stazione competente per il territorio
- che l'area di intervento insiste nell'Area Naturale Protetta Riserva Naturale Monte Navegna e Monte Cervia SI NO

Nespolo li 11/11/2020

IN FEDE
Pietro Alessandrini

DICHIARAZIONE - SOSTITUTIVA
Ai sensi Degli artt. 46/48 del D.P.R. 445/2000

Il/La sottoscritto/a BROCCI Pietro Alessandro nato/a a ROMA il 24/08/1961 e residente a ROMA in via PRENESINA n°372, consapevole delle responsabilità penali che assume ai sensi dell'Art. 481 del Codice Penale e dell'art. 76 e del T.U. approvato con D.P.R. 445/2000, nel caso di dichiarazioni mendaci non veritiere e falsità negli atti, con la presente;

DICHIARA

Sotto la propria responsabilità di:

- Essere **unico proprietario** del bosco/i ceduo sito in loc. PORCII e riportato in catasto al foglio/i 3 particella/e 143;
- Essere **comproprietario** del bosco/i ceduo sito in loc. _____ e riportato in catasto al foglio/i _____ particella/e _____ autorizzato dai restanti proprietari e quindi nella piena disponibilità del bene;
- Essere **proprietario** del bosco/i ceduo sito in loc. _____ e riportato in catasto al foglio/i _____ particella/e _____ **per la quota parte**, come da visura catastale autorizzato dai restanti proprietari e quindi nella piena disponibilità del bene;
- Avere in disponibilità il fondo/i** sito in loc. _____ e riportato in catasto al foglio/i _____ particella/e _____;
- eventuale altra opzione (indicare quale) _____ nella piena disponibilità del bene

assumendosi ogni responsabilità correlata ai rischi per il taglio ed il trasporto del legname, nonché per qualsiasi eventuale danno arrecato a terzi.

Allega copia del documento d'identità.

Nespolo, li 11/11/2020

FIRMA

Pietro Alessandro Brocci



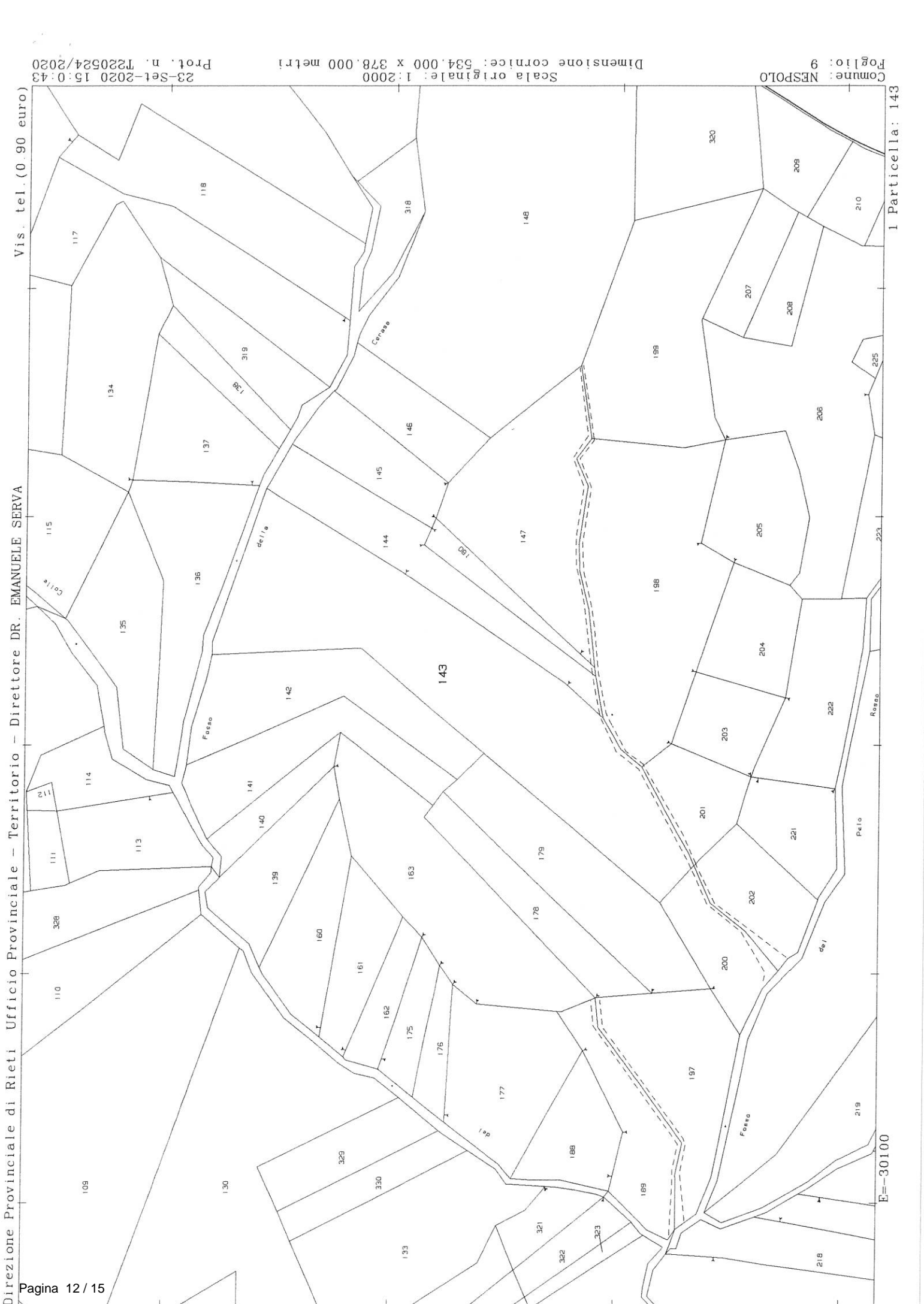

Direzione Provinciale di Rieti Ufficio Provinciale - Territorio - Direttore DR. EMANUELE SERVA

Vis. tel. (0.90 euro)

23-Set-2020 15:0:43

Profilo: 9

Comune: NESPOLO

Scala originale: 1:2000

Dimensione cornice: 534,000 x 378,000 metri

I Particella: 143

E=-30100

Pagina 12 / 15

N=12600

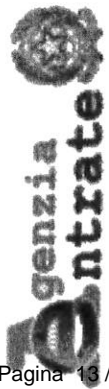

Direzione Provinciale di Rieti
Ufficio Provinciale - Territorio
Servizi Catastali

Visura storica per immobile

Situazione degli atti informatizzati dall'impianto meccanografico al 23/09/2020

Data: 23/09/2020 - Ora: 14.59.00

Visura n.: T219738 Pag: 1

Fine

Dati della richiesta	Comune di NESPOLO (Codice: F876)
Catasto Terreni	Provincia di RIETI Foglio: 9 Particella: 143

INTESTATO

1	CAVALLARI Domenica;FU PIETRO VED CAVALLARI COESARE nata a NESPOLO il 22/12/1956	(1) Proprieta` per 1000/1000
---	---	------------------------------

Situazione dell'Immobile dall'impianto meccanografico

N.	DATI IDENTIFICATIVI			DATI CLASSAMENTO				DATI DERIVANTI DA		
	Foglio	Particella	Sub	Porz	Qualità Classe	Superficie(m²) ha are ca	Deduz		Reddito	
1	9	143		-	BOSCO CEDUO	2 1 08 90		Dominicale Euro 14,06 L. 27.225	Agrario Euro 6,75 L. 13.068	Impianto meccanografico del 13/03/1976
Notifica				Partita		119				

L'intestazione alla data della richiesta deriva dai seguenti atti:

Situazione degli intestati dall'impianto meccanografico

N.	DATI ANAGRAFICI	CODICE FISCALE	DIRITTI E ONERI REALI
1	CAVALLARI Domenica;FU PIETRO VED CAVALLARI COESARE nata a NESPOLO il 22/12/1956		(1) Proprieta` per 1000/1000
DATI DERIVANTI DA		Impianto meccanografico del 13/03/1976	

Unità immobiliari n. 1

Tributi erariali: Euro 0,90

Visura telematica

OT 2015
B
 CARTA NAZIONALE DEI SERVIZI

REPUBBLICA ITALIANA
TESSERA SANITARIA
 CARTA REGIONALE DEI SERVIZI

REPUBBLICA ITALIANA
 REGIONE LAZIO

Nome **PIETRO ALESSANDRO**
 Cognome **BRACCI**
 Codice Fiscale **BRCPR161M24H501R** Sesso **M**

Luogo di nascita **ROMA**
 Provincia **RM**

Data di nascita **24/08/1961**
 Data di scadenza **21/08/2025**

Dati sanitari regionali
REGIONE LAZIO

DATA DI SCADENZA
 24 AGO 2025

AV 8307707

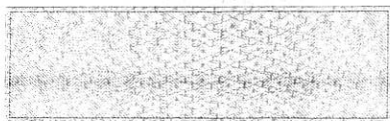

PESSIMO V. ROMA

REPUBBLICA ITALIANA

COMUNE DI
 ROMA

CARTA D'IDENTITA'
 N° AV 8307707

DI
 BRACCI
 PIETRO ALESSANDRO

Cognome **BRACCI**
 Nome **PIETRO ALESSANDRO**
 nato il **24/08/1961**
 (atto n. **00452 p. 1 s. A06**)
 a **ROMA**
 Cittadinanza **ITALIANA**
 Residenza **ROMA**
 Via **VIA PRENESTINA N.372 SC.A IN.20**
 Stato civile **CONIUGATO**
 Professione **IMPIEGATO**

CONNOTATI E CONTRASSEGNI SALIENTI

Statura **1,70**
 Capelli **Brizzolati**
 Occhi **Castani**
 Segni particolari **===**

Firma del titolare *Pietro Brizzi*
ROMA il **20 APR 2015**

IL SINDACO

Impronta per dito
 indice sinistro

Autore Anagrafisist
Pietro Brizzi

TESSERA EUROPEA DI ASSICURAZIONE MALATTIA

3 Condizioni
BRACCI
PIETRO ALESSANDRO
BRCPR161M24H501R SSN-MIN SALUTE - 500001
80380001200305921714

24/08/1961
 21/08/2025

IT



C/C n 15019029

di Euro

~~35,00~~

IT 546076011460000015019029

COMUNE DI NESPULO SERVIZIO TESORERIA

INGLIO BOSCO C&BUD

BRACCI PIETRO ALESS.
VIA PAVESINA 372
ROMA

94/167 02
16-10-20 P
0010 VCYL 0065
€35,00*
€1,50*
C/C 000015019029
DEM 201016-
102317-
33193798

MONDOBATTI (RM) - ITALIA

AVVERTENZE
Il Bollettino deve essere compilato in ogni sua parte (con indicazione nome e titoli e non deve essere obliato) e consegnato a cancelleria. La cancelleria è obbligata per i versamenti a favore delle Pubbliche Amministrazioni. Le informazioni relative al primo ripartito in modo identico in ciascuna delle parti di cui si compone il bollettino.



C/C n 15019029

di Euro

~~35,00~~

IT 546076011460000015019029

COMUNE DI NESPULO SERVIZIO TESORERIA

INGLIO BOSCO C&BUD

BRACCI PIETRO ALESS.
VIA PAVESINA 372
ROMA

000015019029< 451>