

SEZIONE B-B  
Scala 1:50

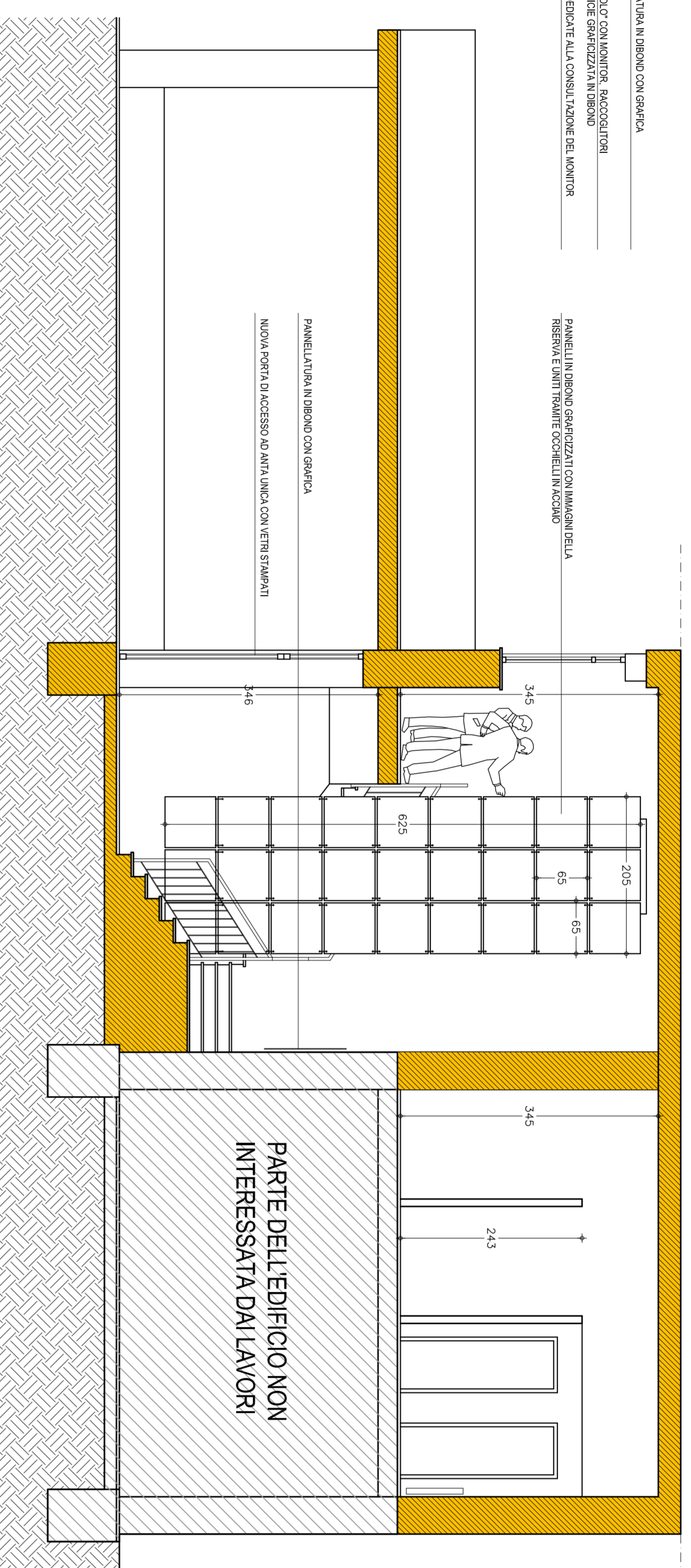

SEZIONE A-A  
Scala 1:50

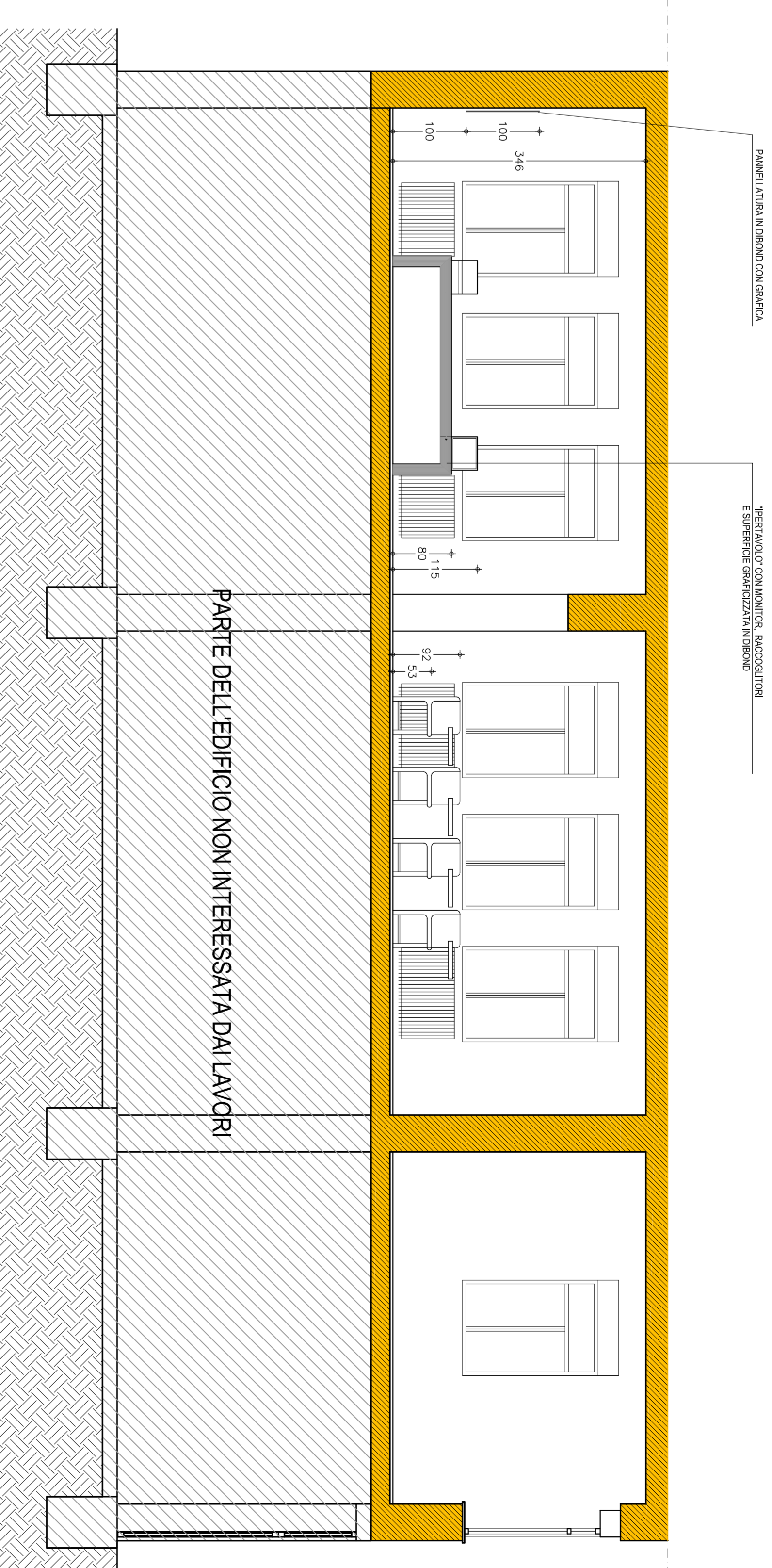

SEZIONE C-C  
Scala 1:50

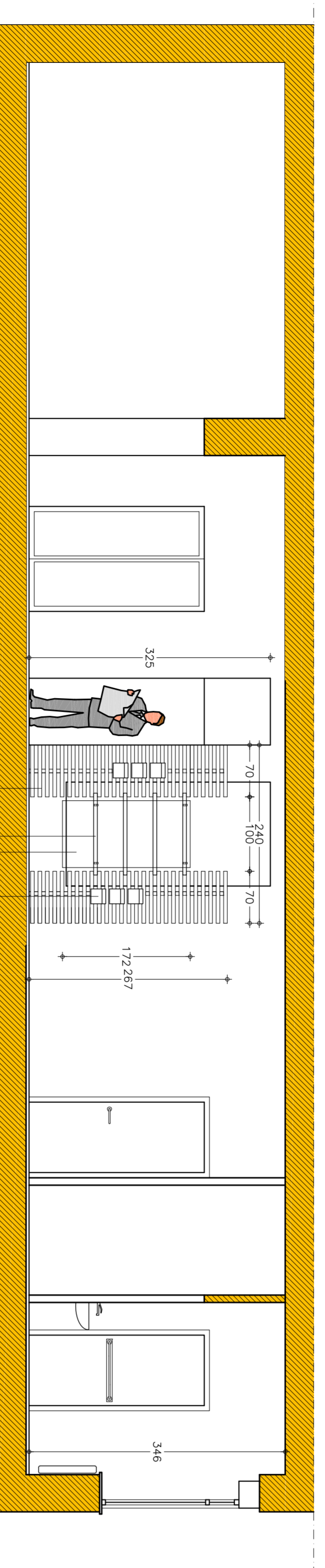

SEZIONE D-D  
Scala 1:50

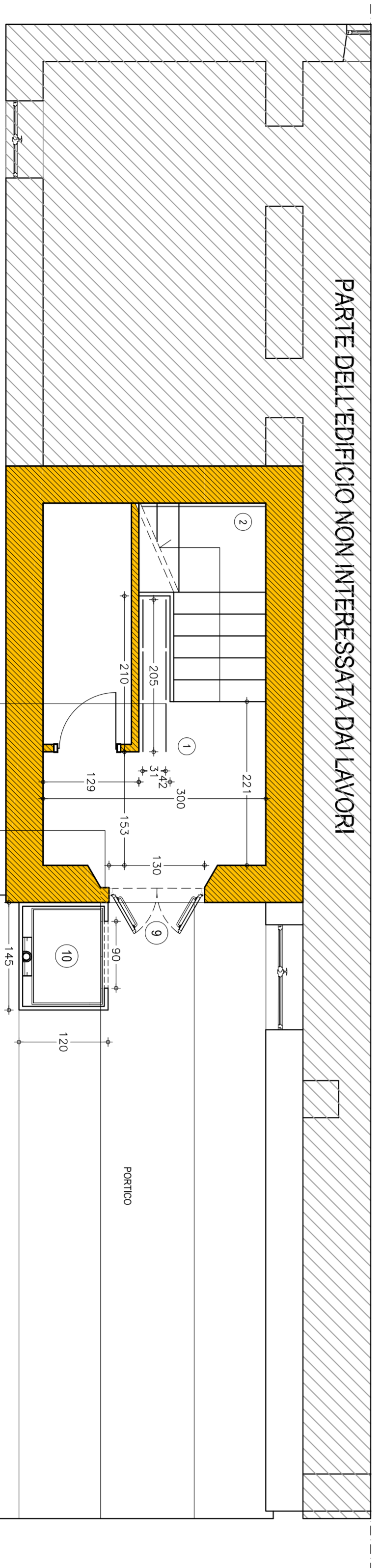

PIANTA PIANO TERRA  
Scala 1:50

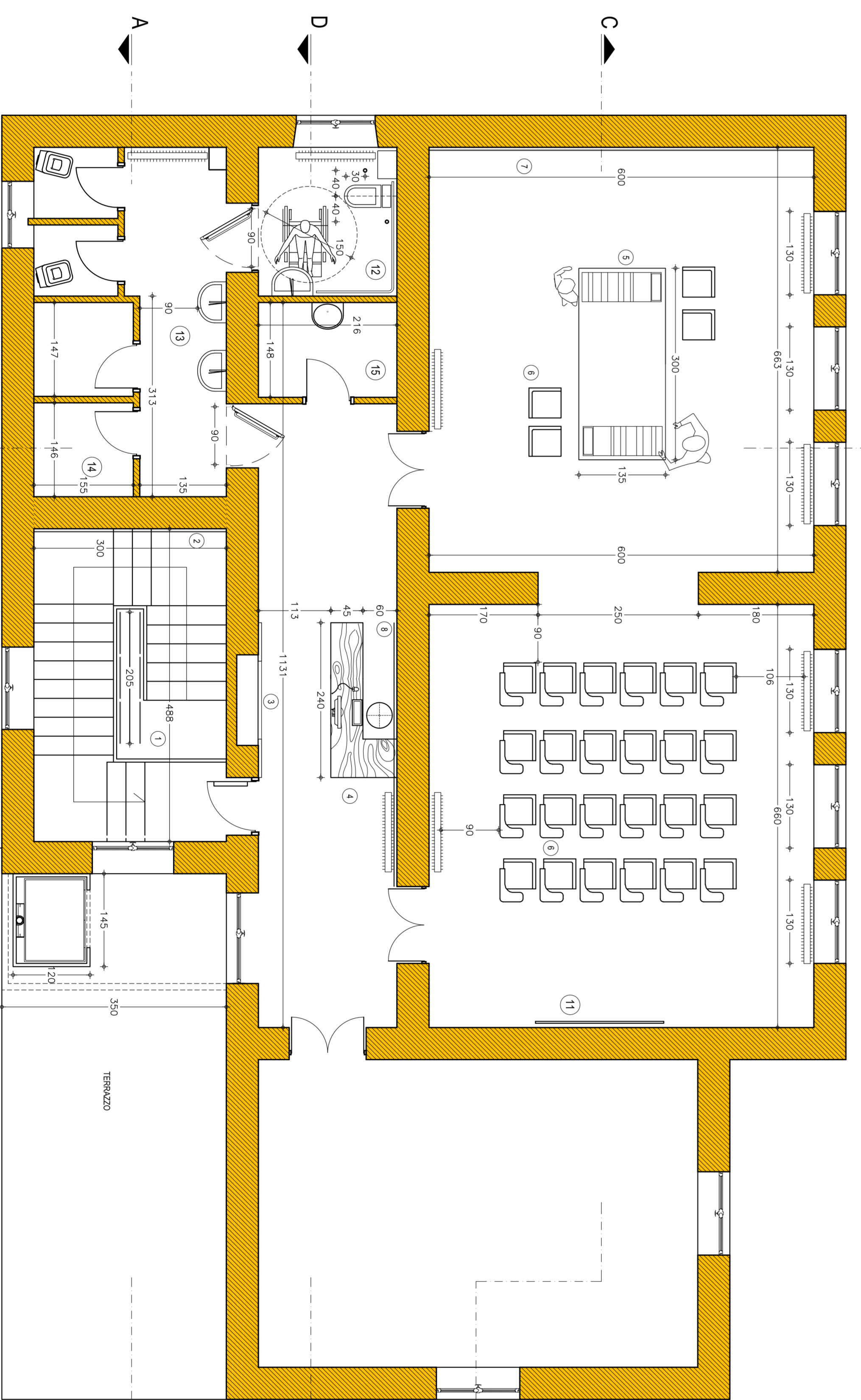

PIANTA PIANO PRIMO  
Scala 1:50

**SPAZI E FUNZIONI**

- 1 PANNELLATURA SOSPESA, IL PASSEGGIO DELLA RISERVA
- 2 PANNELLATURA A NUDO, LOGO, TITOLO E IMMAGINI
- 3 ESPOSIZIONE PUBBLICAZIONI E GIGGET
- 4 DESK INFORMAZIONI E VENDITA
- 5 IPERTAVOLO DIDATTICO
- 6 SEDUTE DA LAVORO E DA CONFERENZA
- 7 PANNELLATURA A NUDO, PASSEGGIO E SENTIERI
- 8 PANNELLATURA A NUDO, PRESENTAZIONE DELL'ENTE
- 9 NUOVA ENTRATA CON PORTA DA 120 CM GRADICIZZATA
- 10 ASCENSORE
- 11 SCHERMO PER VIDEOPROIEZIONE
- 12 NUOVO BAGNO DISABILI
- 13 NUOVO ANTIRISERVO COMUNE
- 14 SPOLIATORI DIFFERENZIATI
- 15 MAGAZZINO - LOCALE DI SERVIZIO

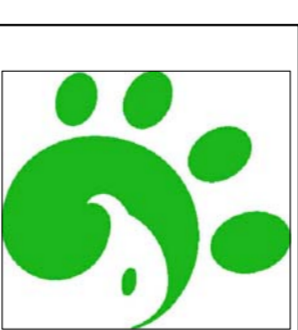

**RISERVA NATURALE MONTI  
NAVEGNA E CERVIA**  
Comune di Castelf di Tora  
Provincia di Rieti

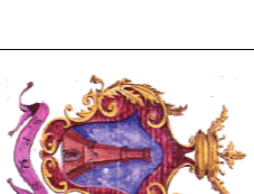

**POR FESR LAZIO 2007 - 2013, ATTIVITA' II.4**  
Valorizzazione delle strutture di fruizione delle aree protette  
Sistema di fruizione per l'interpretazione del paesaggio

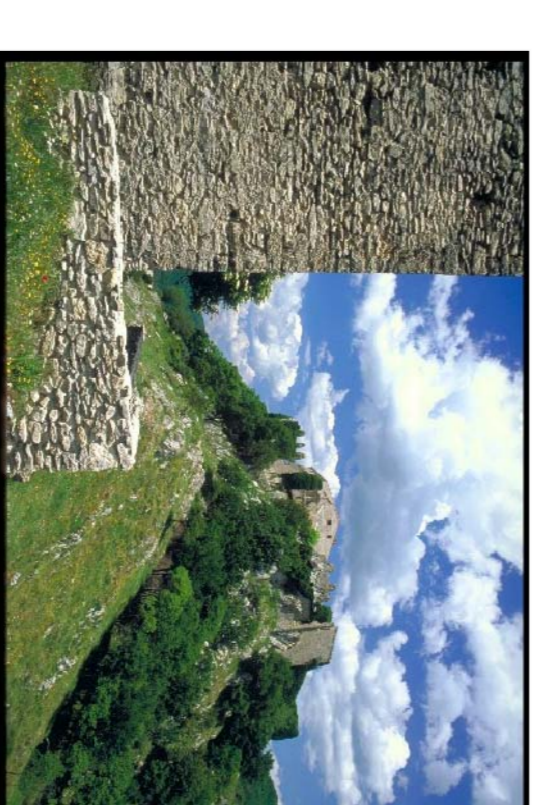

**Recupero della grotta dell'eremita presso il Monte Antuni**  
Allestimento multimediale del Centro Educazione del Paesaggio  
e del Centro per l'interpretazione del Paesaggio  
Recupero e allestimento del sentiero di collegamento tra Cip e CEA

RTB - Mandato - ARCH. RITA RUFFO

Mandatari - ARCH. ABRILIO BENNICELLI, ARCH. ALBERTO ROSSI, STUDIO ASSOCIATO DI DOTT. PAZZI ALESSANDRO E DOTT. COZZOLINO GIACOMO, SETIN SERVIZI TECNICI INFRASTRUTTURE S.R.L. ING. DANIEL BAZZICCHI



**STATO FUTURO**  
CENTRO INTERPRETAZIONE PAESAGGIO  
Allestimento: Pianta, sezioni

**PROGETTO ESECUTIVO**

PROGETTISTI:  
ARCH. RITA RUFFO  
ARCH. ABRILIO BENNICELLI  
ARCH. ALBERTO ROSSI  
ING. DANIEL BAZZICCHI

**Tavola 12**

FEBBRAIO 2011